

MODULARIO
F. rig. rend. 496



MINISTERO DELLE FINANZE
DIREZIONE GENERALE DEL CATASTO E DEI SS.TT.EE.
CATASTO EDILIZIO URBANO (RDL 13-4-1939, n. 652)

MOD. AN IC

L. 750

Planimetria di u.i.u. in Comune di **CASTELLO DELL'ACQUA** via **PIAHO** civ. 1

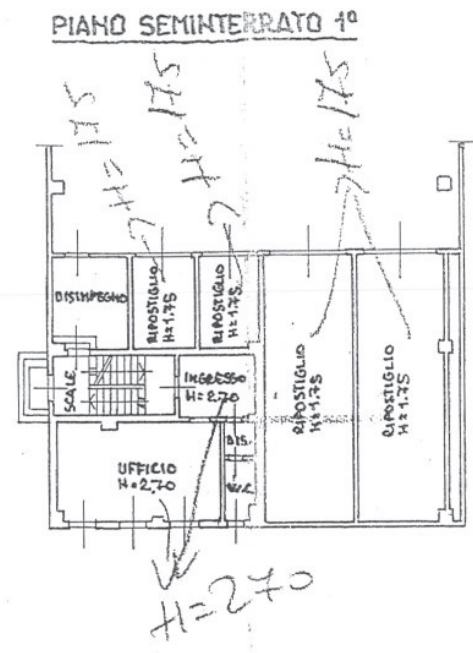
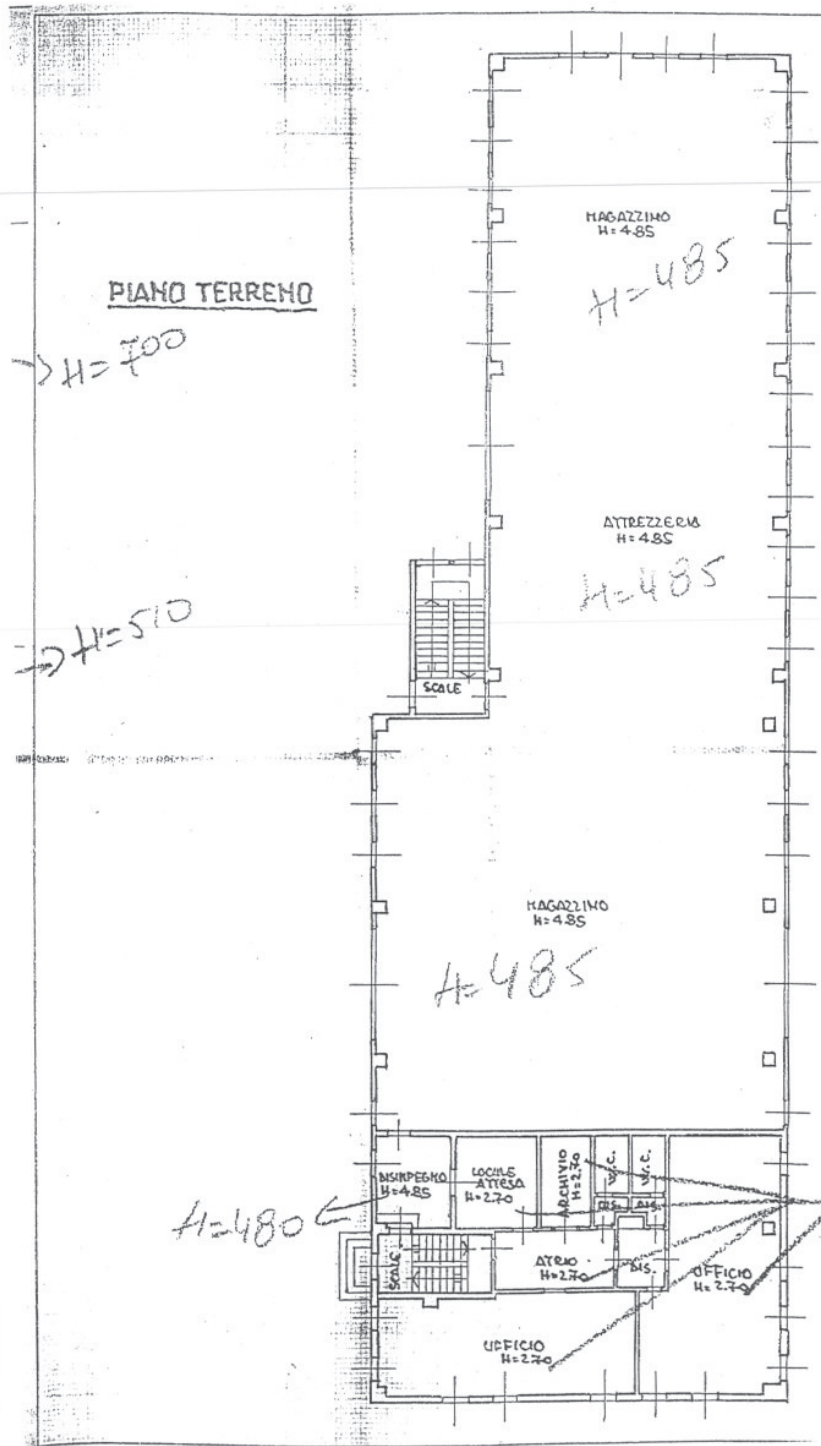

ORIENTAMENTO



SCALA DI 1:200

Dichiarazione di N.C. <input type="checkbox"/>	Compilata dal geom. BESTA CARLO <small>(Titolo, cognome e nome)</small>	RISERVATO ALL'UFFICIO
Denuncia di variazione <input checked="" type="checkbox"/>	Isritto all'albo dei Geometri della provincia di Sondrio n. 366	6444 29X1194
Identificativi catastali F. B n. 296 sub 355	data 15/12/1994 Firma <i>[Signature]</i>	PROV. GEOMETRI CANTONE CASTELLO DELL'ACQUA n. 200

PIANO SEMINTERRATO 2°

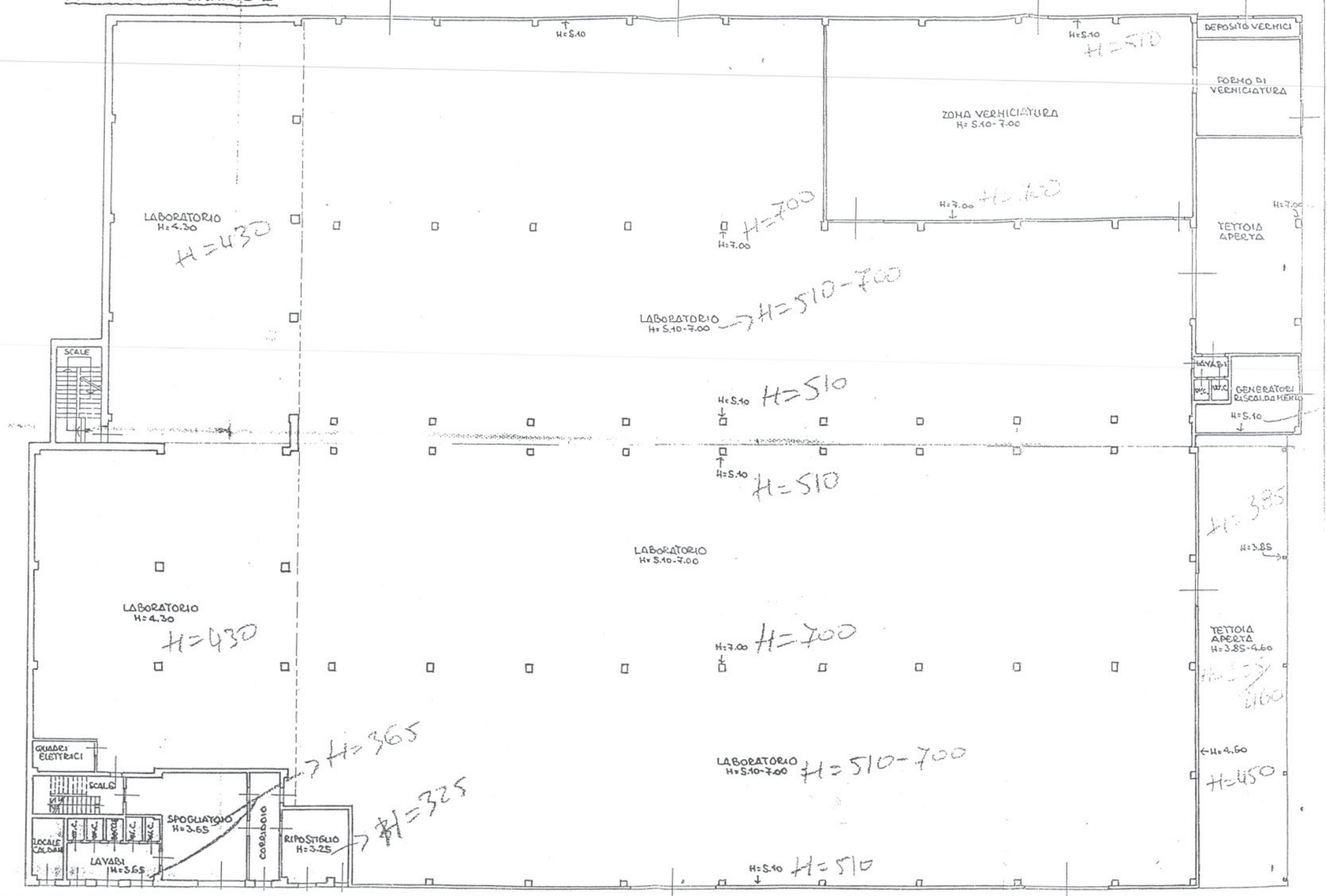

LABORATORIO
H=4.30
H=4.30

LABORATORIO
H=5.10-7.00
H=5.10-7.00

LABORATORIO
H=4.30
H=4.30

LABORATORIO
H=5.10-7.00

LABORATORIO
H=5.10-7.00
H=5.10-7.00

LAVAB.
H=3.65

RIPOSTIGLIO
H=3.25

DEPOSITO VERNICI

FORNO DI VERNICIATURA

TETTOIA APERTA

GENERATORI RISCALDAMENTO

TETTOIA APERTA
H=3.85-4.60

QUADRI ELETTRICI

SCALE

LOCALE CALDAIE

H=5.40

H=5.40

H=7.00

H=7.00

H=5.40

H=5.40

H=7.00

H=5.40

H=7.00

H=5.40

H=3.85

H=4.60

H=4.50

H=7.00

H=7.00

H=5.10

H=5.10

H=7.00

H=5.10-7.00

H=3.65

H=3.25

H=3.85

H=3.85

H=4.50